



Armi di PACE

Un progetto per riportare lo sport, i giovani, i diversamente abili sul lago e nel parco di Candia

Il 9 SETTEMBRE 2010 è stata costituita la "2010 Canottieri CANDIA", associazione sportiva dilettantistica che si prefigge il compito di riportare il canottaggio sul Lago di Candia, con lo scopo di avvicinare i giovani del territorio a questo sport. Il Progetto voluto dai Soci fondatori della Società, può contare sulla sinergia tra i Comuni di Candia, di Mazzè e di Vische, il Parco Naturale provinciale del Lago di Candia, il Comitato piemontese della Federazione Italiana Canottaggio, il C.O.N.I., la Lago di Candia SPORT.

La Provincia di Torino nelle persone dell'Assessore ai Parchi Marco Balagna e del Vice presidente e Assessore allo sport Gianfranco Porqueddu hanno garantito il loro impegno e supporto al lago, al Canottaggio e a tutti quanti vogliono impegnarsi nella promozione del territorio e dello sport.

Obiettivi cardine del progetto sono:

- L'Associazione avrà come substrato fondamentale la **totale fruibilità pubblica** e l'intenzione di **valorizzare l'intero territorio canavesano**.

- Imperativo sarà puntare sui giovani, serbatoio per le future generazioni remiere, ma soprattutto perché **crediamo fermamente nel fatto che lo sport sia una delle migliori e sempre più rare scuole di vita**.

L'obiettivo di fondo sarà quello di avere una futura squadra agonistica di buon livello, che in questo sport, economicamente povero, si può solo "costruire in casa".

- Poi continueremo l'opera di **coinvolgimento di tutti gli ex canottieri** che per ragioni varie avevano abbandonato la vecchia Società ed il lago.

- Vorremmo puntare sulle qualità riabilitative del nostro sport, sia a livello fisico che intellettuale: il settore dell' Adaptive Rowing (**il settore per atleti diversamente abili**) sarà, nelle nostre intenzioni, un punto fondamentale della nostra associazione.

- Si vorrebbe anche utilizzare il metodo della full immersion nel combinato ambiente naturale e remiero, per aiutare coloro che necessitano di un **recupero del corretto equilibrio psicofisico**.

L'associazione sarà parte attiva nel progetto, già avviato da Federazione ed Enti territoriali (Provincia, Parco, Comuni rivieraschi), per realizzare un **nuovo campo di regate omologato** e in grado di ospitare regate regionali, nazionali ed Internazionali, quest'ultime a livello giovanile.

La nostra apertura e collaborazione sarà sicuramente anche verso altri sport che possono trovare accoglienza su un lago situato all'interno di un'area protetta, come canoa, kayak e triathlon.

Qui si sta costruendo il futuro, e, come si sa, la strada è sempre irta e assolutamente nebulosa. Le uniche materie salde, certe ed inoppugnabili sono rappresentate, oltre che dal **sostegno** dell'intero territorio, sia a livello privato, che istituzionale, dall'**atteggiamento propositivo**, trasparente, aperto ed allo stesso tempo ambizioso nel raggiungere i traguardi prefissi, unito sempre ai **sani ideali** che ci sorreggono.

Sicuramente abbiamo messo una prima pietra su una nuova e straordinaria esperienza per tutto il Canavesano.

Le attività ad oggi già svolte e gli obiettivi futuri sono riassunti nei seguenti diagrammi di gantt attraverso cui è possibile avere un'indicazione temporale delle tempistiche stabilite.

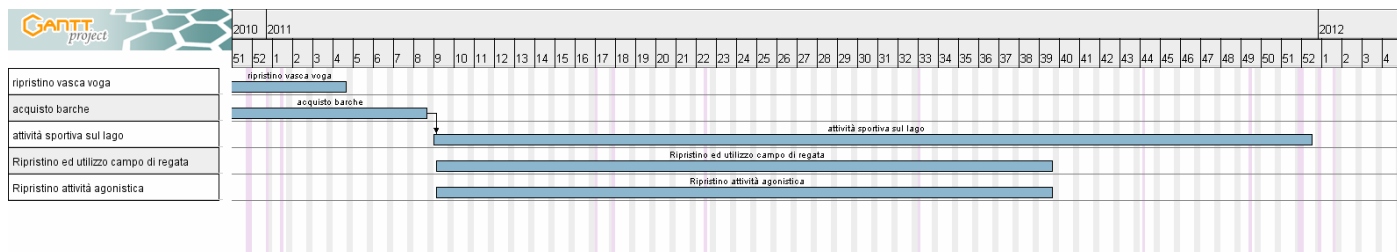
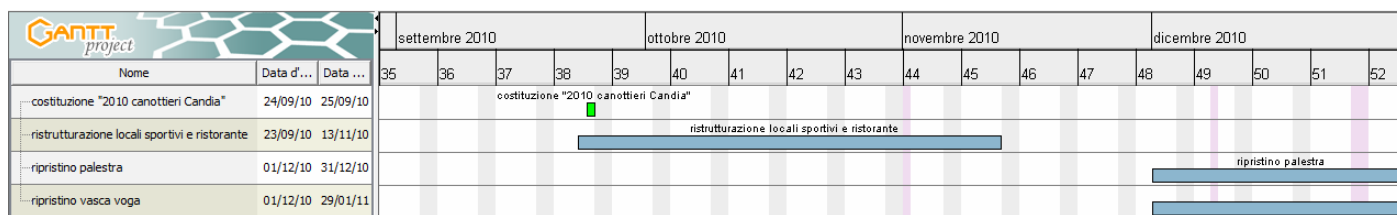

Facendo riferimento ai diagrammi sopra riportati, i costi che la società prevede di sostenere per ripristinare l'attività sportiva ed agonistica sono i seguenti:

Voce	Dettaglio	Costo unitario	Quantità	Importo
Ripristino Palestra	Pesi	5 €/Kg	250	1250
	Bilancieri	20 €/pz	5	100
	Panche	200 €/pz	3	600
	Spalliere	300 €/pz	2	600
Ripristino Vasca Voga	Postazioni prefabbricata	500 €/pz	4	2000
				2000
Acquisto Barche	4 x/- (quattro convertibile)	13440 €/pz	1	13440
	2 x/- (doppio convertibile)	8928 €/pz	1	8928
	1x (singolo)	5314 €/pz	2	10628
	720 (singolo allievi)	1854 €/pz	2	3708
Acquisto remi	Coppia Remi di punta a mannaia	670 €/coppia	2	1340
	Coppia remi di coppia a mannaia	500 €/coppia	3	1500
	Coppia remi macon allievi	430 €/coppia	4	1720
Attrezzi barche	Attrezzatura varia	500 €	500	
				46264
Carrello trasporto barche		5000 €	5000	
				5000
Totale				55814

L'eventuale rapporto di collaborazione con l'Associazione, al di là del ritorno positivo di immagine già rappresentato dal semplice accostamento ad un'attività benefica così legata alla territorialità canavesana, potrà usufruire di innumerevoli occasioni di visibilità come ad esempio gli spazi sulle imbarcazioni, sul materiale tecnico, sui pannelli per le premiazioni, presso la sede, all'interno di tutte le manifestazioni regionali, nazionali ed internazionali, degli eventi speciali promozionali eventualmente dedicati, alla visibilità sul sito web sociale con eventuale "link". Questi esempi ed altri tipi di collaborazione saranno vagliati nelle specifiche situazioni.